



Nørregade 27, Vivild, 8961 Allingåbro

ERHVERVSGRUND TIL FREMSTILLING, BYGGE- OG ANLÆG



Erhvervsgrunden ligger på Nørregade i Vivild i et område med andre virksomheder. Grunden er velegnet til virksomheder, der beskæftiger sig med bygge- og anlæg, produktion, transport eller handel og omsætning. Grunden har gode adgangsforhold, da den ligger i umiddelbar nærhed til Nordkystvejen og kun 20 minutter fra E45.

- Areal: 2.194 m²
- Pris: 45 kr. pr. m² ekskl. moms
- Egnede til fremstillings-, bygge- og anlægsvirksomhed m.m.
- 1 minuts kørsel til rute 547/Nordkystvejen, 9 minutter til rute 16/hovedvejen og 20 minutter til motorvej E45.



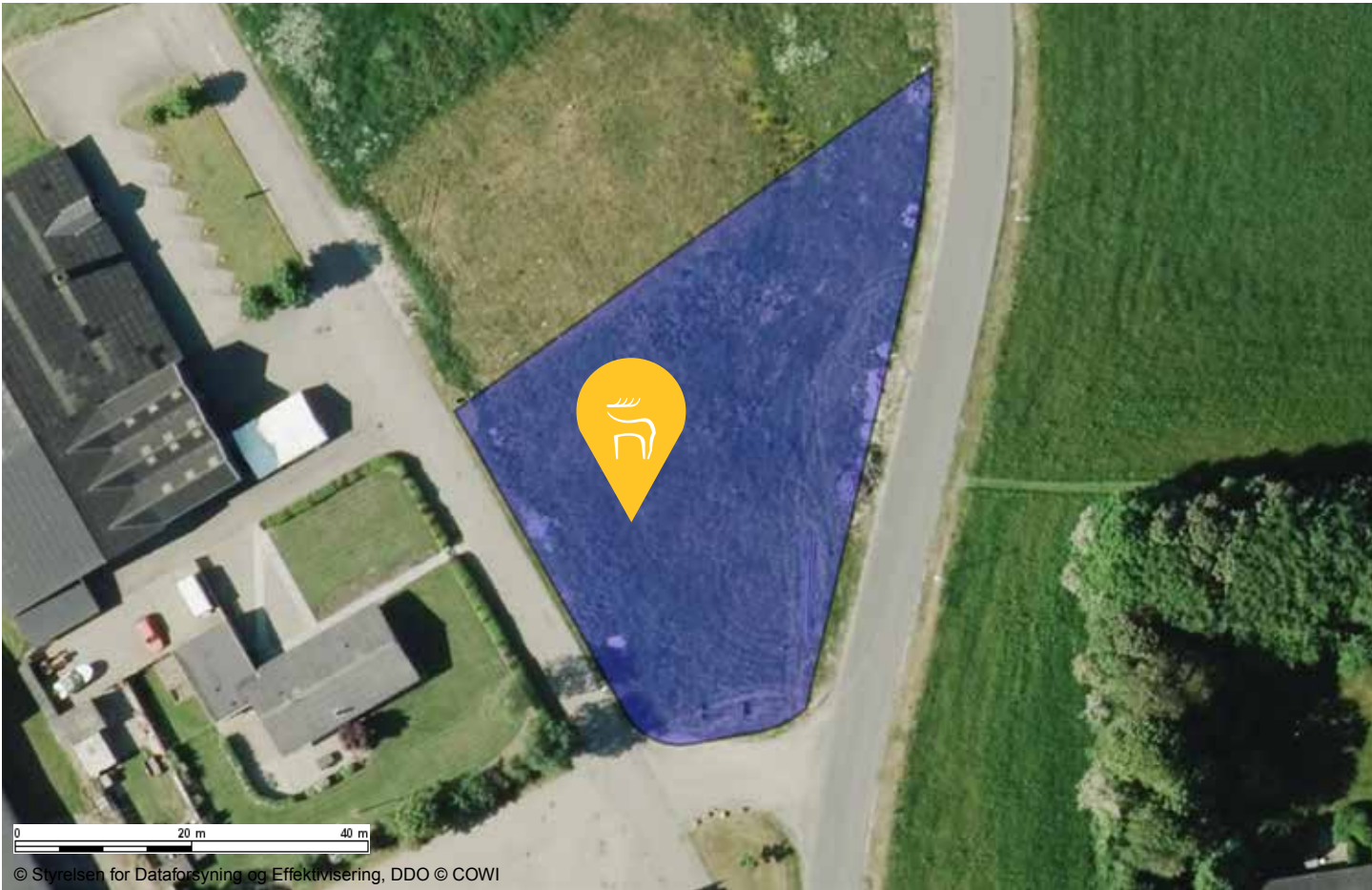

Nørregade 27, Vivild, 8961 Allingåbro

Pris:

45 kr. pr. m² ekskl. moms.

Erhvervsgrundens størrelse:

2.194 m²

Området kan anvendes til:

Fremstillingsvirksomhed, bygge- og anlægsvirksomhed, handels- og omsætningsvirksomhed, transportvirksomhed samt genbrugsstation.

Lokalplan:

LP 90-516

Kontakt:

Kontakt Norddjurs Kommune, hvis du har spørgsmål eller brug for yderligere information om erhvervsgrunden.

Miljø- og kulturforvaltningen

Norddjurs Kommune

Tlf. 8959 4077

E-mail: grundsalg@norddjurs.dk

